

## Keuringsverslag van een elektrische laagspanning- en zeer lage spanningsinstallatie

### NIET CONFORM

**Datum keuring:** 22/01/2026

**Inspecteur:** Yves Pelgrims

**Mentor:**

**Installateur:** -

**ID-label:** 109/3

B.T.W. nr.:-

**Klantreferentie:**

Merk en type meettoestel: Metrel M13155

Serienummer: 21251328

**Datum verslag:** 22/01/2026

#### Plaats van het onderzoek

Straatnaam Damstraat  
Huisnummer 109  
Busnummer 3  
Postcode 1982  
Gemeente Weerde  
Land België

#### Eigenaar

Naam Adriaens Jef  
Straatnaam Damstraat  
Huisnummer 109  
Busnummer 1  
Postcode 1982  
Gemeente Weerde  
Land België

#### Installateur

Naam Stef Adriaens  
BTW nr. -  
Telefoonnummer +32 477 30 71 57  
E-mail stef.adriaens@telenet.be

**Type :** woning

Afbeelding schakel- en verdeelbord:

**EAN :** 54

**Teller Nr.:** : 20195654

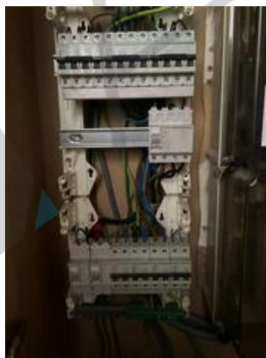

#### Aard onderzoek:

Netbeheerder: FLUVIUS

Spanning: 3N400V

Meter / bord verbinding: 10 mm<sup>2</sup>

Max beveiliging: 40 A

Aantal borden: 2

Aantal kringen: 11

Aardelektrode: Horizontaal in de grond ingegraven metalen geleider(s)

Ri algemeen: 0,32 MΩ

RE: 1,5 Ω

OK

OK

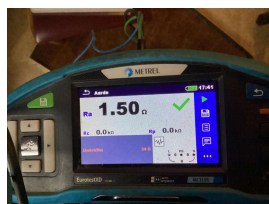
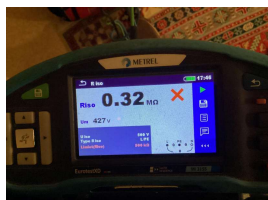

#### DIFFERENTIEELSTROOMINRICHTING

$I\Delta$ (mA)	In (A)	In - andere (A)	It	Type	Beveiligde kringen	Test	x 2,5
300	40		22,5kA2s (3000A)	A	11	OK	OK
30	40		22,5kA2s (3000A)	A	11	OK	OK

**BESCHRIJVING INSTALLATIE**

Aantal kringen	Curve	Bescherming IN (A)	(andere)	P	Sectie (mm²)
Zie schema	-	-	-	-	-
<b>Visueel nazicht (algemeen)</b>	OK	<b>Directe aanraking</b>	OK	<b>Indirecte aanraking</b>	NOK
<b>Aansluitingen</b>	OK	<b>schema in bijlage door Aceg vzw</b>	NA		
<b>Equipotentiale verbindingen</b>	OK	<b>Doorsnede geleiders</b>	OK		
<b>Continuïteit</b>	OK	<b>Verlichting / toestellen</b>	OK		

**OPMERKINGEN - INBREUKEN - NOTA'S**

I1.02 Eéndraadschema van de installatie komt niet overeen met de werkelijkheid. (Boek 1 Afdeling 2.12 - 2.13 en 3.1.2 )

I1.04 Situatieschema van de installatie komt niet overeen met de werkelijkheid. (Boek 1 Afdeling 2.12 - 2.13 en 3.1.2)

I2.02 De waarde van de isolatieweerstand van één of meerdere stroombanen is kleiner dan 0,5M ohm. (Boek 1 Onderafdeling 6.4.5.1.)

N3 Het is niet uitgesloten dat bij een nacontrole bijkomende inbreuken worden vastgesteld bij voorleggen schema's.

Kring A

**BESLUIT**

- De elektrische installatie voldoet niet aan de voorschriften van het KB 08/09/2019 - AREI Boek 1.** Een aanvullend bezoek moet door hetzelfde organisme worden uitgevoerd vóór 22/1/2027. De werken, nodig om de tijdens het controlebezoek vastgestelde inbreuken te doen verdwijnen, moeten zonder vertraging worden uitgevoerd en alle gepaste maatregelen worden genomen opdat, indien de installatie in dienst blijft, deze inbreuken geen gevaar vormen voor de personen of goederen.

Voor huishoudelijke installaties wordt bovendien:

- het nazicht op de verdwijning van de inbreuken verricht door het erkend organisme dat het controlebezoek heeft uitgevoerd
- de Federale Overheidsdienst die Energie onder zijn bevoegdheid heeft, binnen een termijn van één jaar door het erkend organisme dat het controlebezoek heeft uitgevoerd, ingelicht van het bestaan van inbreuken ingeval geen gevolg wordt gegeven aan het in orde brengen van de installatie.

Deze pdf-versie van het keuringsverslag is de originele versie en mag worden verspreid..

Aantal bijlage(n):

**VRIJGAVE VAN HET KEURINGSVERSLAG**

Inspectietijd: van 16:00 tot 16:30

De inspecteur Yves Pelgrims

Yves Pelgrims  
#3 - ACEG VZW

Handtekening:



**Plichten van de eigenaar, beheerder, huurder voor de installatie onderworpen aan het AREI Boek 1 afdeling 9.1.2.**

Het verslag dient te worden bewaard in het dossier van de elektrische installatie. Elke wijziging dient te worden vermeld in het elektrisch dossier. Elk ongeval overkomen van personen en te wijten, rechtsreeks of onrechtstreeks, aan de aanwezigheid van de elektrische installatie dient onmiddellijk meegedeeld te worden aan de algemene Directie Energie van de Federale Overheidsdienst Economie.

**Kwaliteit**

De reproductie van dit document is enkel toegelaten in zijn integrale vorm en enkel met het schriftelijk akkoord van het controleorganisme en de aanvrager. De keuring beperkt zich tot de zichtbare en normaal toegankelijke delen van de installatie.

Voor vragen of algemene voorwaarden verwijzen wij graag naar [www.aceg.be](http://www.aceg.be)

BE53 0689 0209 2953 | BTW BE0839.866.481

**Stappenplan voor een installatie die niet conform is:**

Stap 1	Stap 2	Stap 3
Lees dit proces-verbaal zorgvuldig zorg ervoor dat alle inbreuken worden opgelost en besteed voldoende aandacht aan de eventuele nota's.	Als alle inbreuken zijn verholpen neem terug contact op met ACEG of met uw keurder van ACEG en maak een nieuwe afspraak.	ACEG staat tot uw dienst voor alle noodzakelijke keuringen en staat u bij als er iets niet duidelijk is.

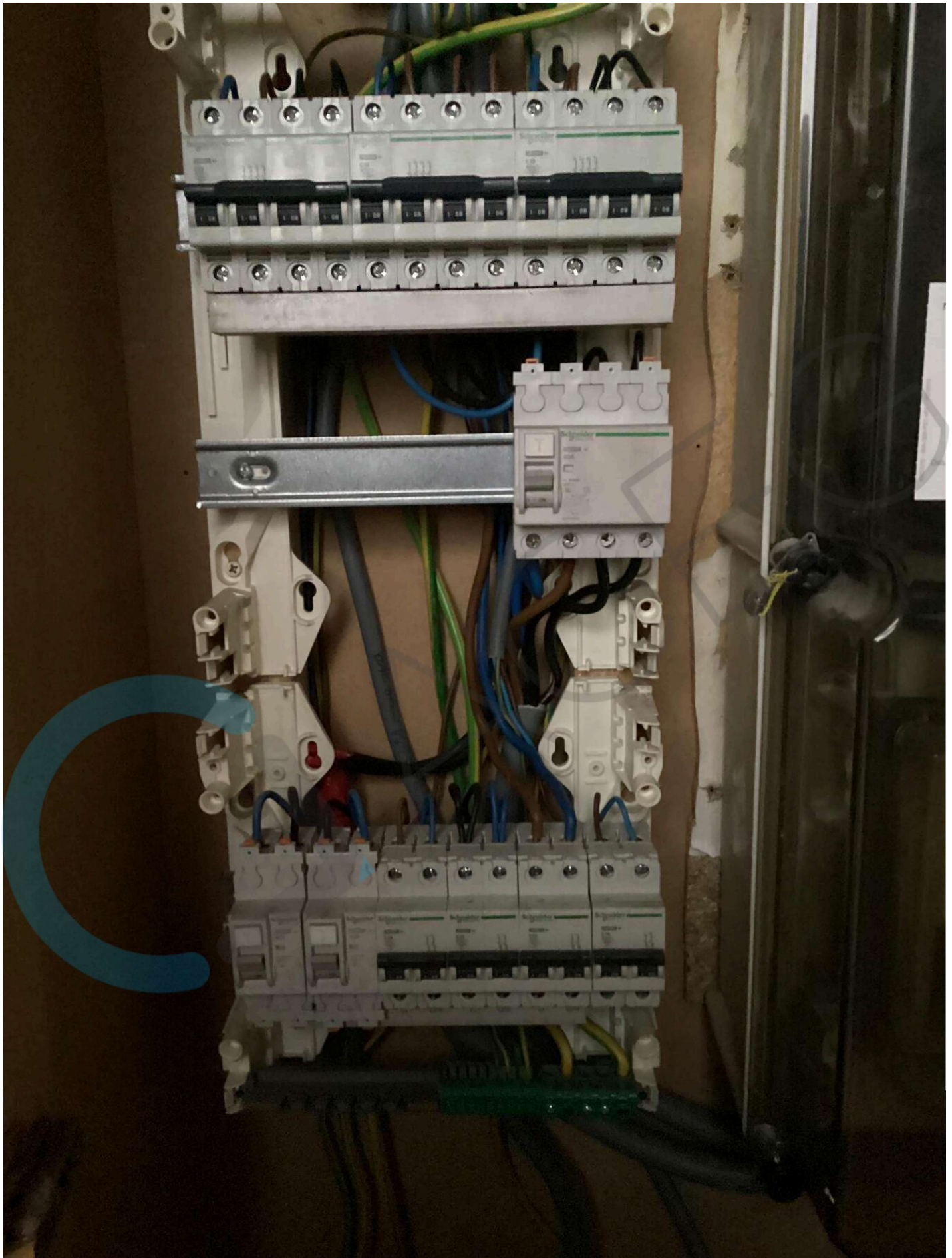

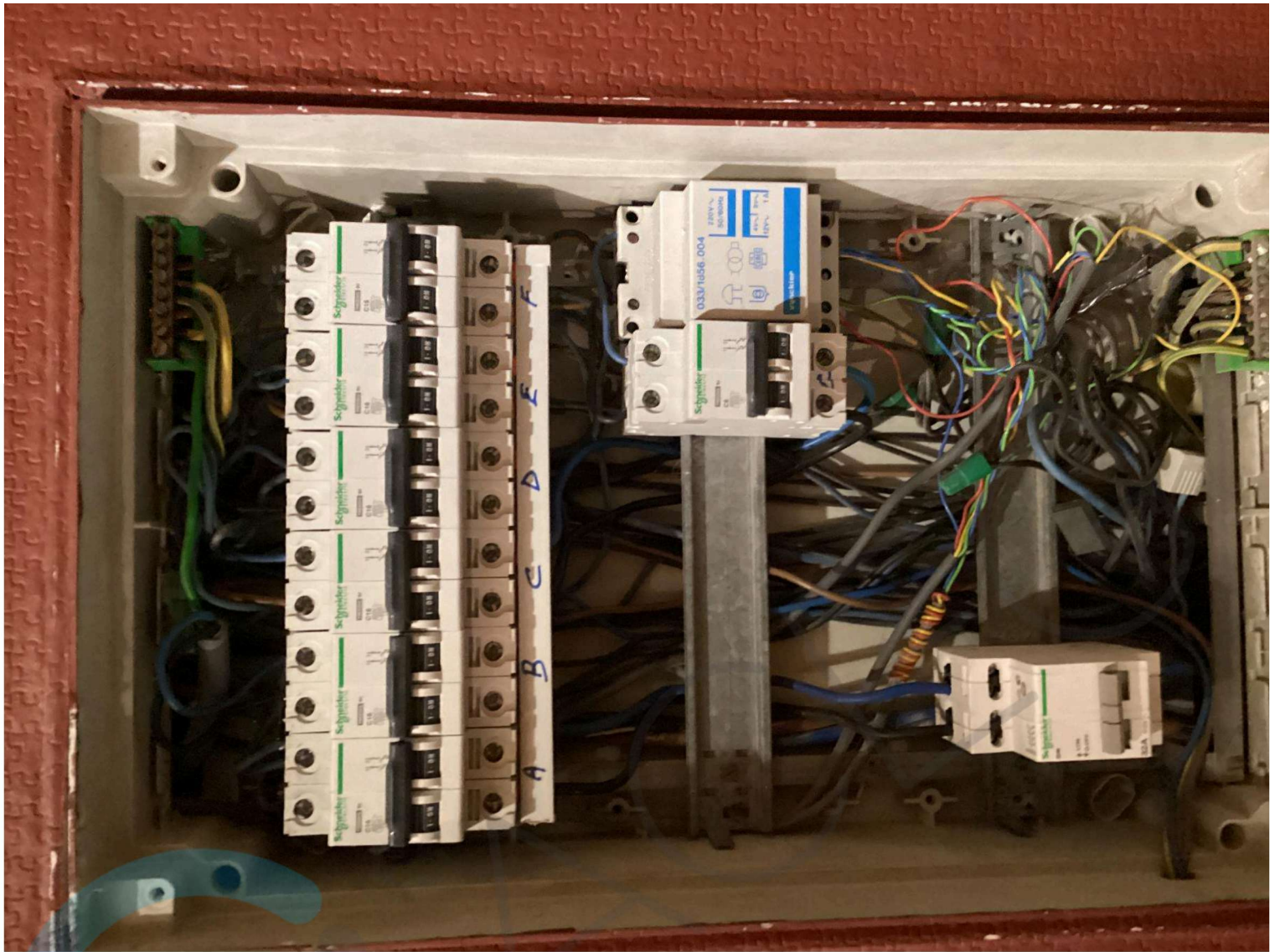



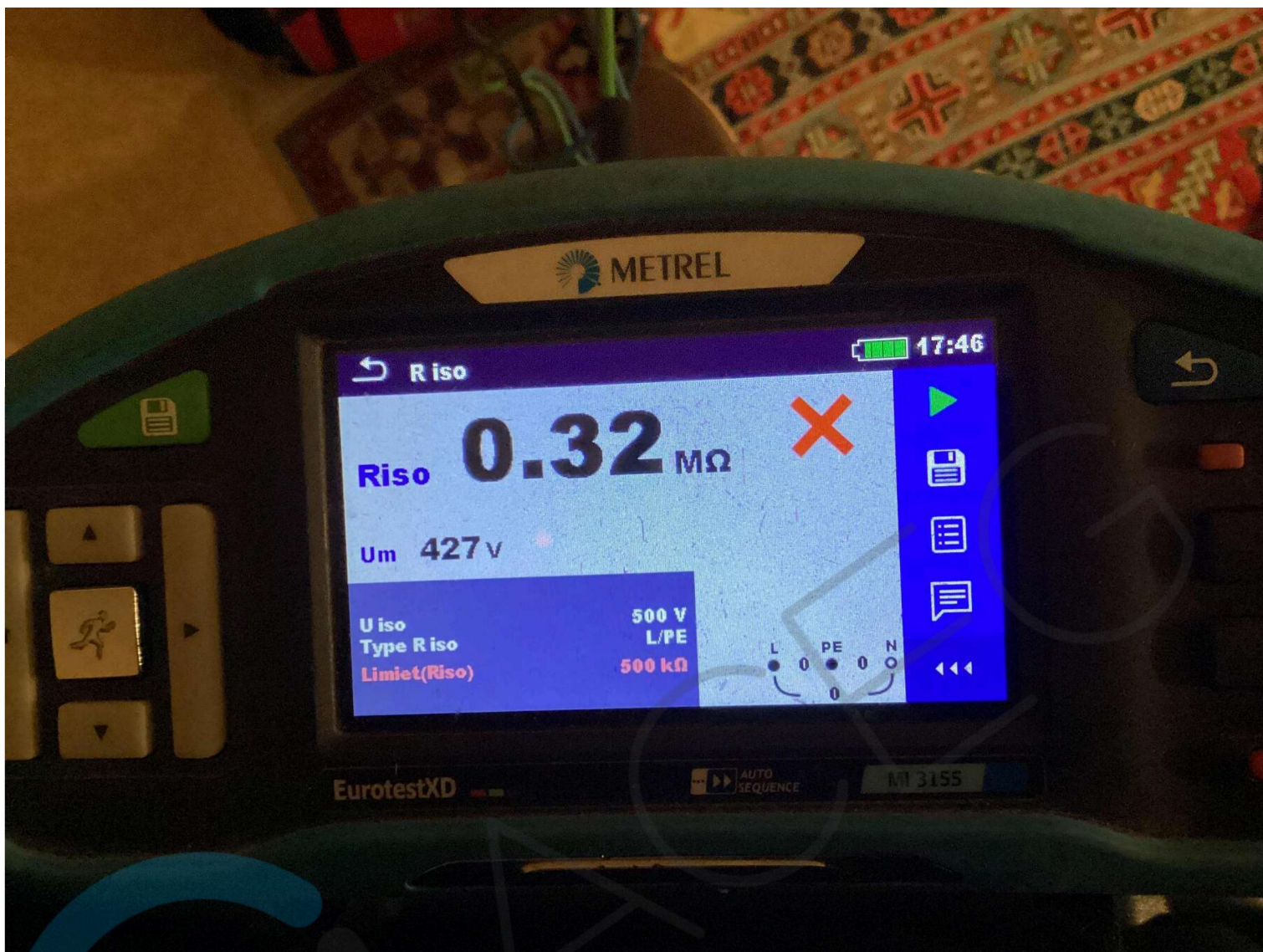

Dany Van Eckhout  
 Dorpsstraat 87  
 1982 WEERDE  
 Tel: 015.62.00.29  
 Gsm: 0475.49.19.90



- Nieuwbouw
- Renovatie
- Herstelling
- Industrie
- Accumulatie
- Verwarming
- Alarmstelsels
- Datakabeling

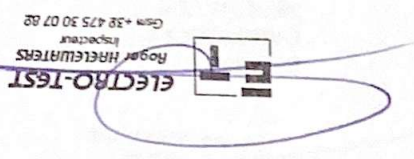

BORD A  
 DAGROOM  
 NEVUX JET  
 DAMSTRAAT 109/3  
 1982 WEERDE

Rogier Heelwaters  
 inspecteur  
 Gsm +32 475 30 07 82

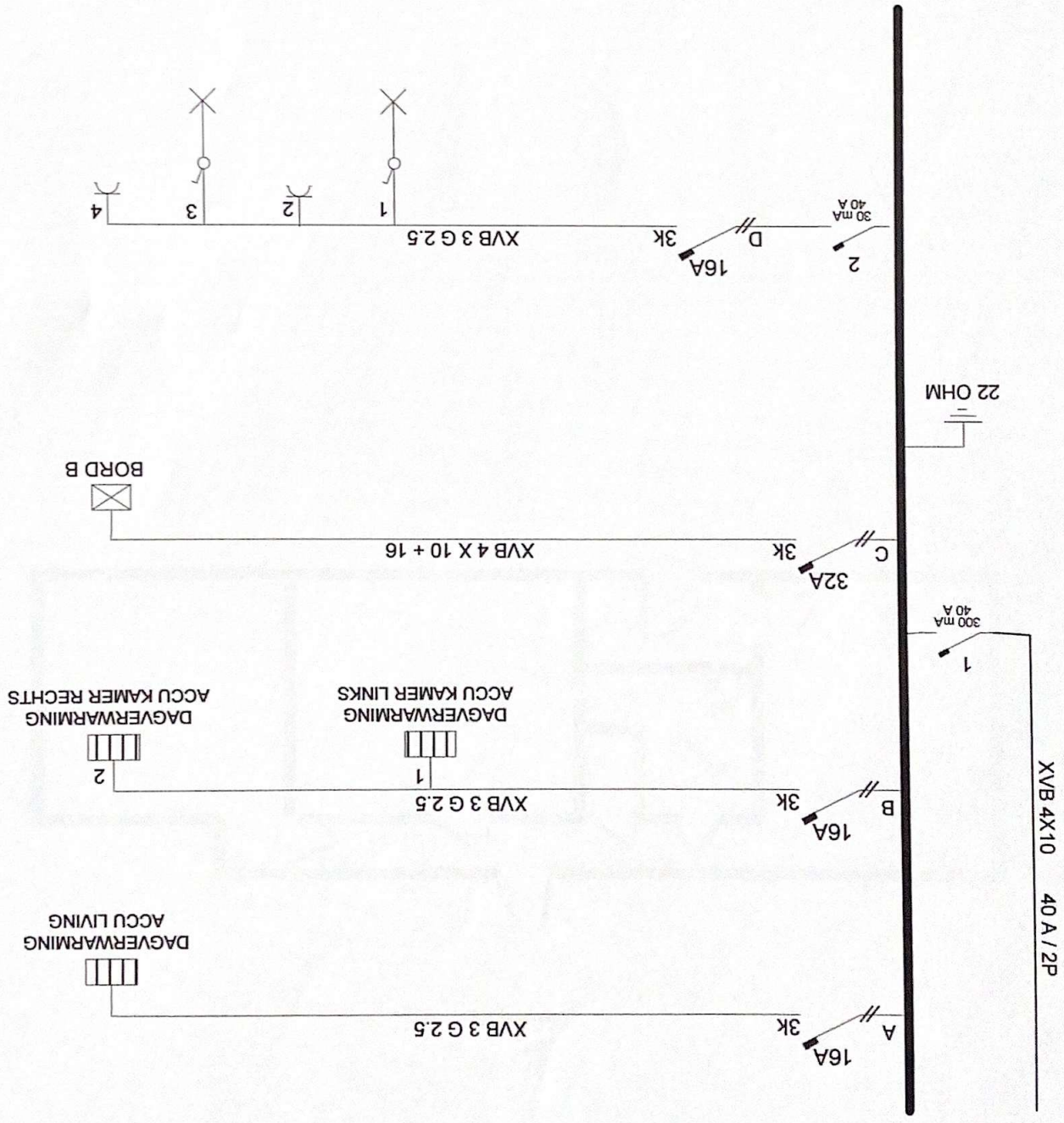

B.T.W.N.: 867564436

Gsm: 0475.49.19.90

Tel: 015.62.00.29

1982 WEEERDE

Dorpsstraat 87

Dany Van Eckhout



- Huurpouwen
- Renovatie
- Herstelling
- Industrie
- Accumulatie
- Verwarming
- Alarminstallatie
- Gasleiding

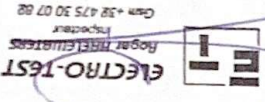

ROGER HIRRELIJNEN  
ROGER HIRRELIJNEN

Gsm +38 475 30 07 88

BORD A  
DAGSTROOM  
NEVEUX JET  
DAMSTRAAT 109/3  
1982 WEEERDE

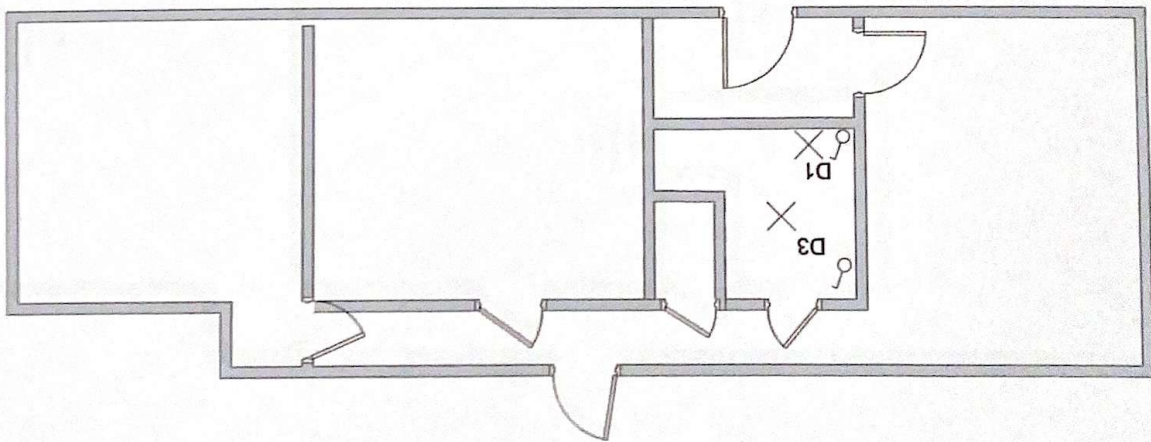

LICHT

B.T.W.N°:867564436

Gsm: 0475.49.19.90

Tel: 015.62.00.29

1982 WERDE

Dorpsstraat 87

Dany Van Eeckhout



- Nieuwbouw
- Renovatie
- Herstelling
- Industrie
- Accumulatie
- Verwarming
- Alarminstallatie
- Databedrading

ELECTRO-TEST  
Rogier HIELEWINTERS  
Koningstraat  
Gsm +32 475 30 07 82



BORD A  
DAGSTROOM  
NEVEUX JET  
DAMSTRAAT 109/3  
1982 WERDE

BORD B  
DAGSTROOM  
ELEKTRICITEIT

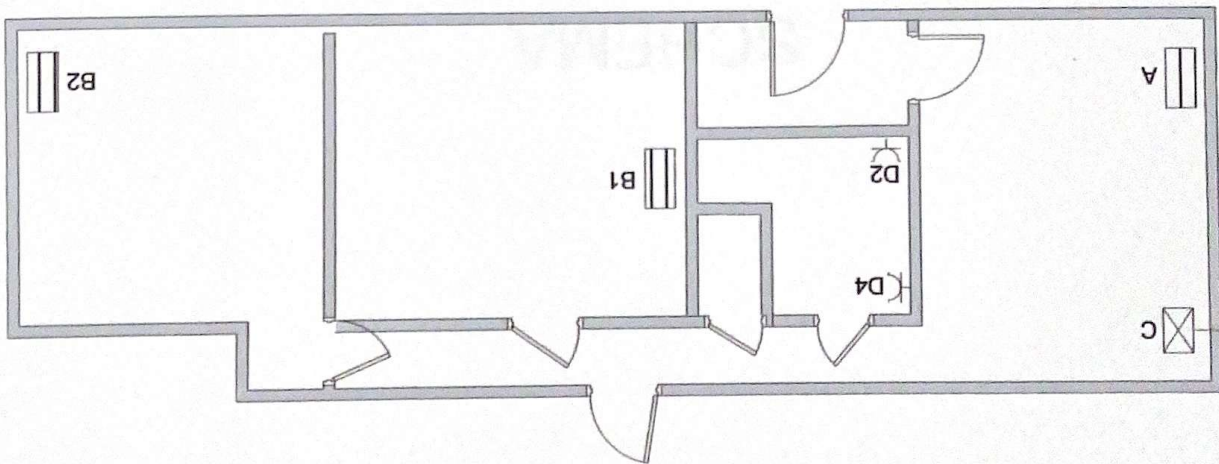

STOPKONTAKTEN EN VOEDINGEN

B.T.W.N°: 867564436

Gsm: 0475.49.19.90

Tel: 015.62.00.29

1982 WEERDE

Dorpsstraat 87

Dany Van Eckhout



- Datakabeling
- Alarminstallatie
- Accumulatorverwarming
- Industrie
- Herstelling
- Renovatie
- Nieuwbouw

BORD B  
 DAGSTROOM  
 NEVUX JET  
 DAMSTRAAT 109/3  
 1982 WEERDE

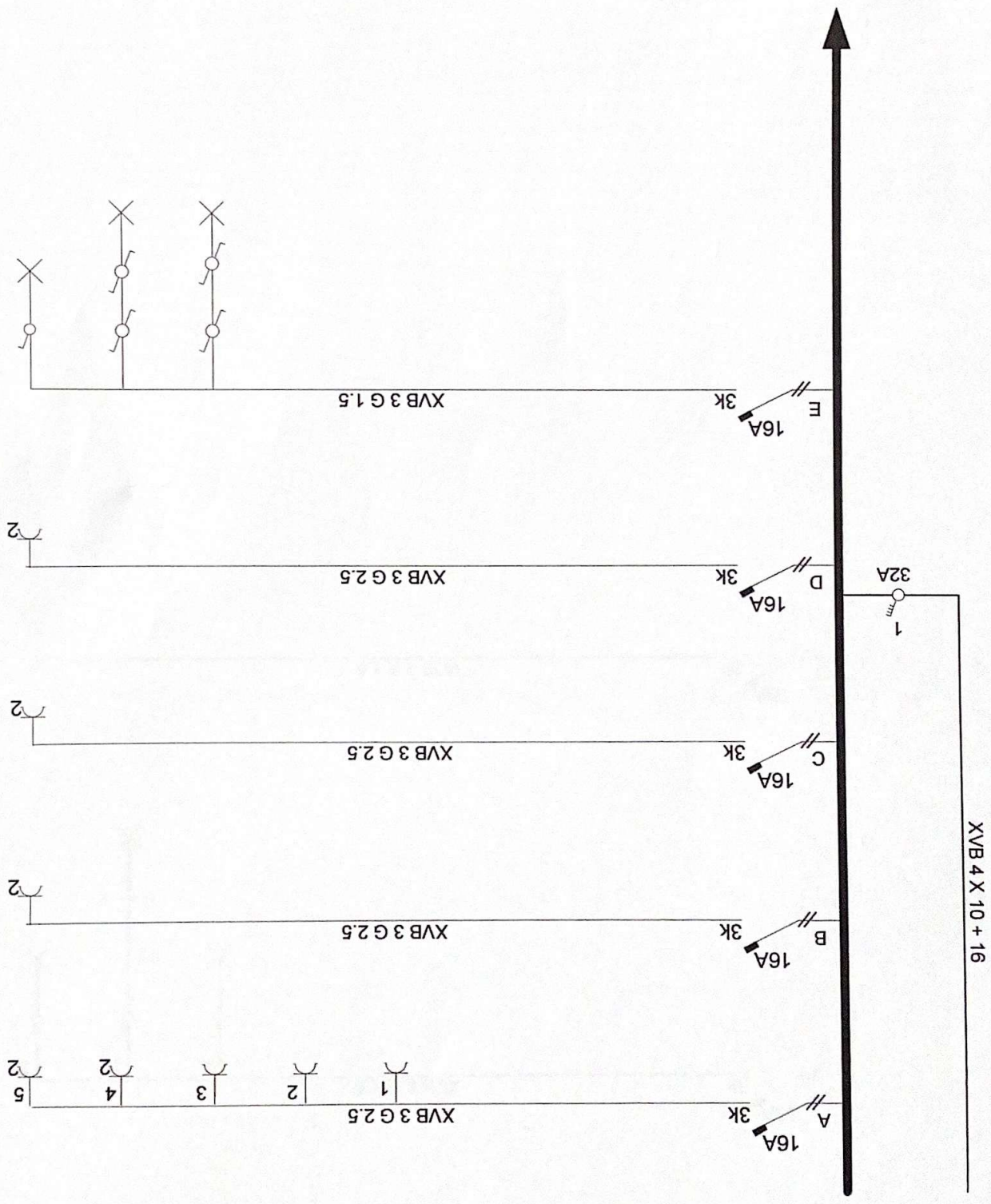
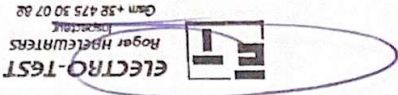

B.T.W.N°:867564436

Gsm: 0475.49.19.90

Tel: 015.62.00.29

1982 WEEERDE

Dorpsstraat 87

Dany Van Eckhout



- Nieuwoud
- Renovatie
- Herstelling
- Industrie
- Accumulatie
- Verwarming
- Alarmsystemen
- Distributie

BORD B  
 DAGSTROOM  
 NEVEUX JET  
 DAMSTRAAT 109/3  
 1982 WEEERDE

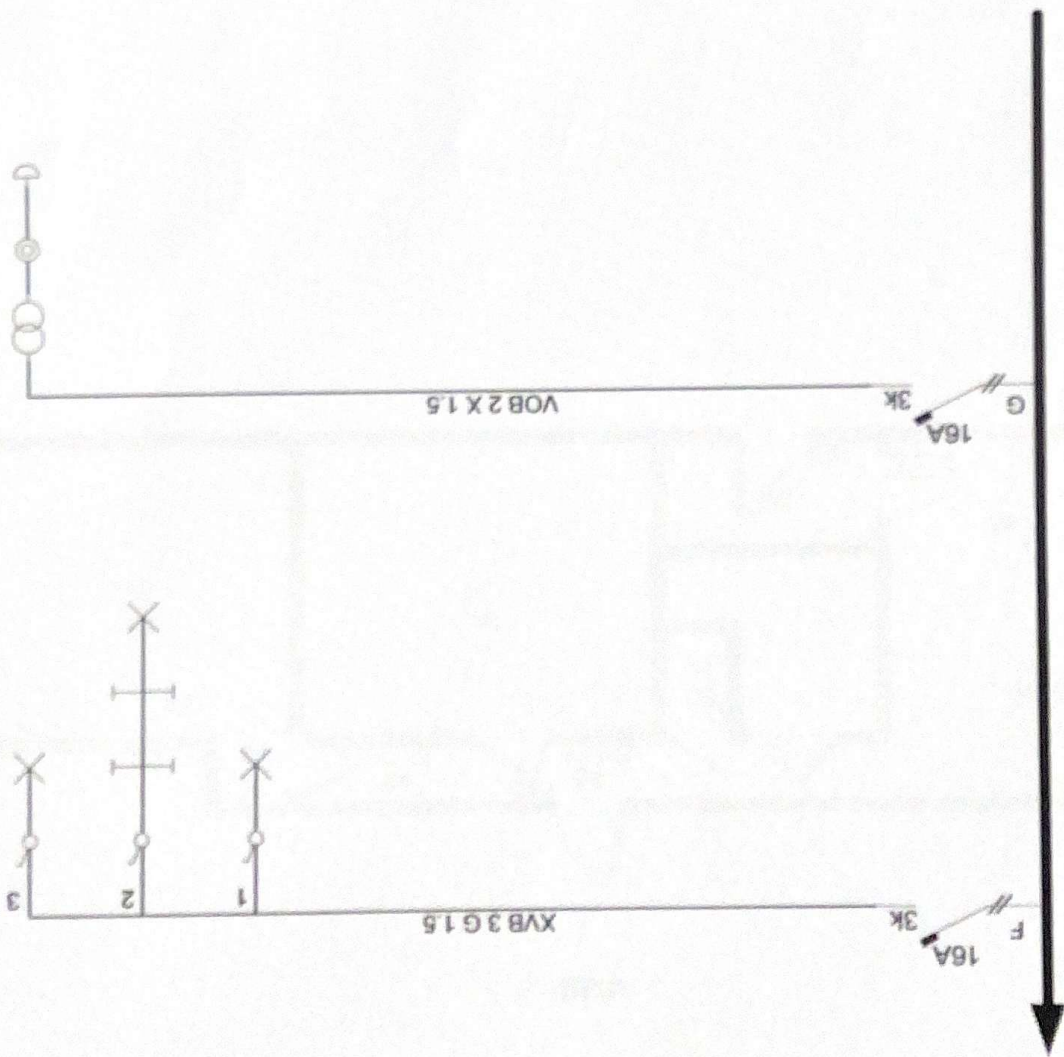
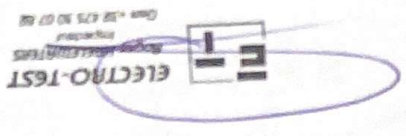

- Nieuwbouw
- Renovatie
- Herstelling
- Industrie
- Accumulatie
- Verwarming
- Alarminstallatie
- Datakabeling



Dany Van Eeckhout  
 Dorpsstraat 87  
 1982 WEEERDE  
 Tel: 015.62.00.29  
 Gsm: 0475.49.19.90  
 B.T.W.N°:867564436

BORD B  
 DAGSTROOM  
 NEVEUX JET  
 DAMSTRAAT 109/3  
 1982 WEEERDE

**ELECTRO-TEST**  
 Hoger Ingekleven  
 Gsm +32 475 50 07 02

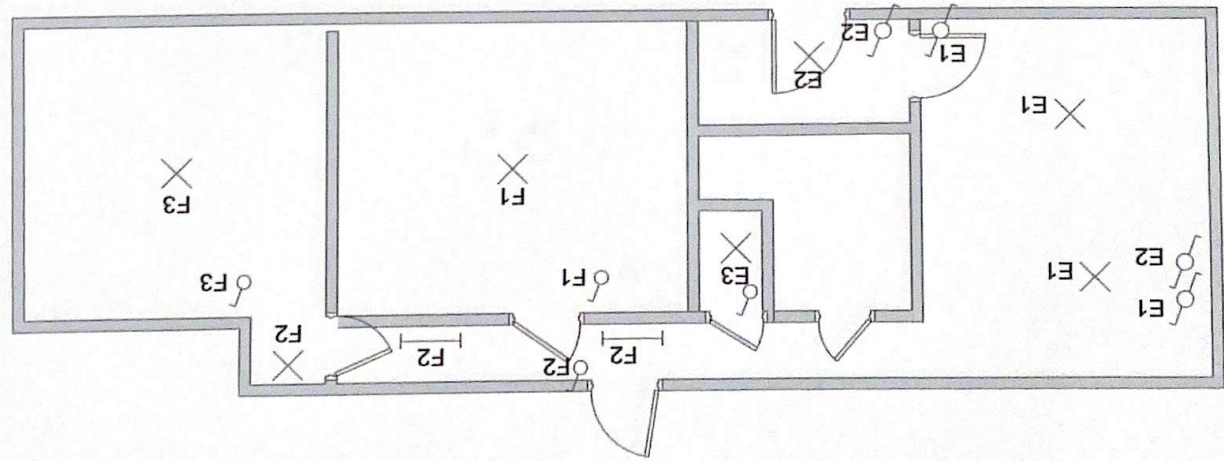

LICHT

Dany Van Eeckhout  
Dorpsstraat 87  
1982 WEEERDE  
Tel: 015.62.00.29  
Gsm: 0475.49.19.90



- Nieuwbouw
- Renovatie
- Herstelling
- Industrie
- Accumulatie
- Verwarming
- Alarminstallatie
- Databekabeling

BORD B  
DAGSTROOM  
NEVEUX JET  
DAMSTRAAT 109/3  
1982 WEEERDE

**ELECTRO TEST**  
Roger HRELEWATERS  
Gsm +32 475 50 07 82

ELEKTRICITEIT  
NACHTSTROOM

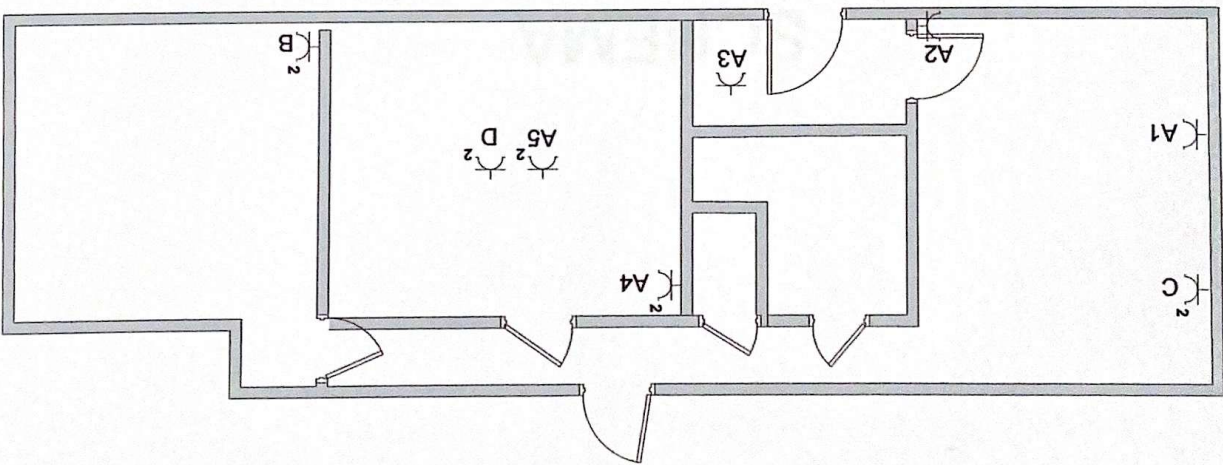

STOPKONTAKTEN

Dany Van Eckhout  
 Dorpsstraat 87  
 1982 WEERDE  
 Tel: 015.62.00.29  
 Gsm: 0475.49.19.90



- Nieuwbouw
- Renovatie
- Herstelling
- Industrie
- Accumulatie
- Verwarming
- Alarminstallatie
- Ombouw

NACHTSTROOM  
 NEVEX JET  
 DAMSTRAAT 109/3  
 1982 WEERDE

ELECTRO-TEST  
 Regelmeesters  
 respecteer  
 Gsm +32 475 30 07 82

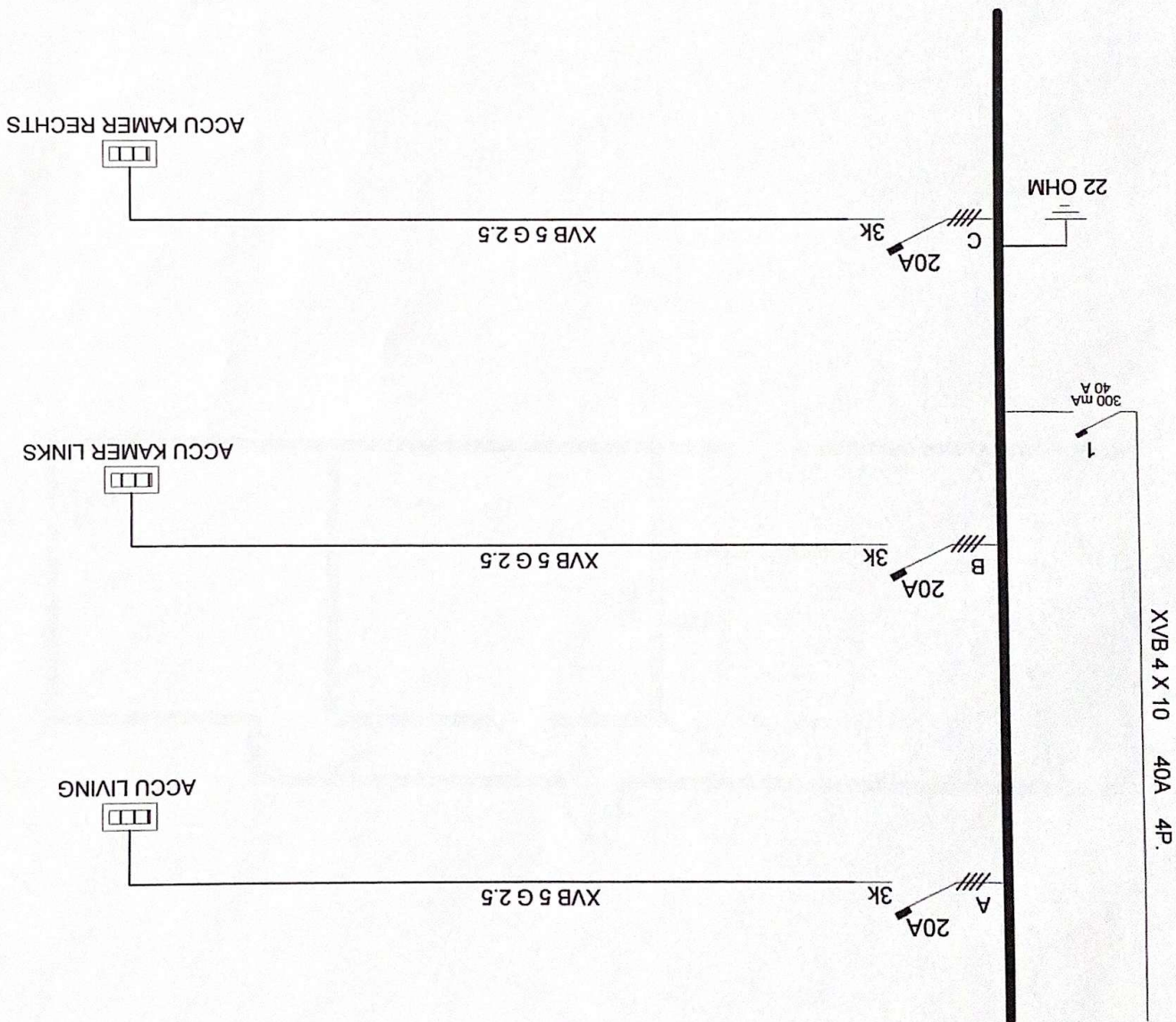

B.T.W.N°:867564436

Gsm: 0475.49.19.90

Tel: 015.62.00.29

1982 WEEERDE

Dorpsstraat 87

Dany Van Leckhout

**DVE**  
ELEKTRICITEIT

- Huishouden
- Renovatie
- Herstelling
- Industrie
- Accumulatie
- Verwarming
- Alarmsystemen
- Datakabeling

NACHTSTROOM  
NEVEUX JET  
DAMSTRAAT 109/3  
1982 WEEERDE

**ELECTRO TEST**  
Rogier Mellema  
Technicus  
Gsm +32 475 30 07 82

